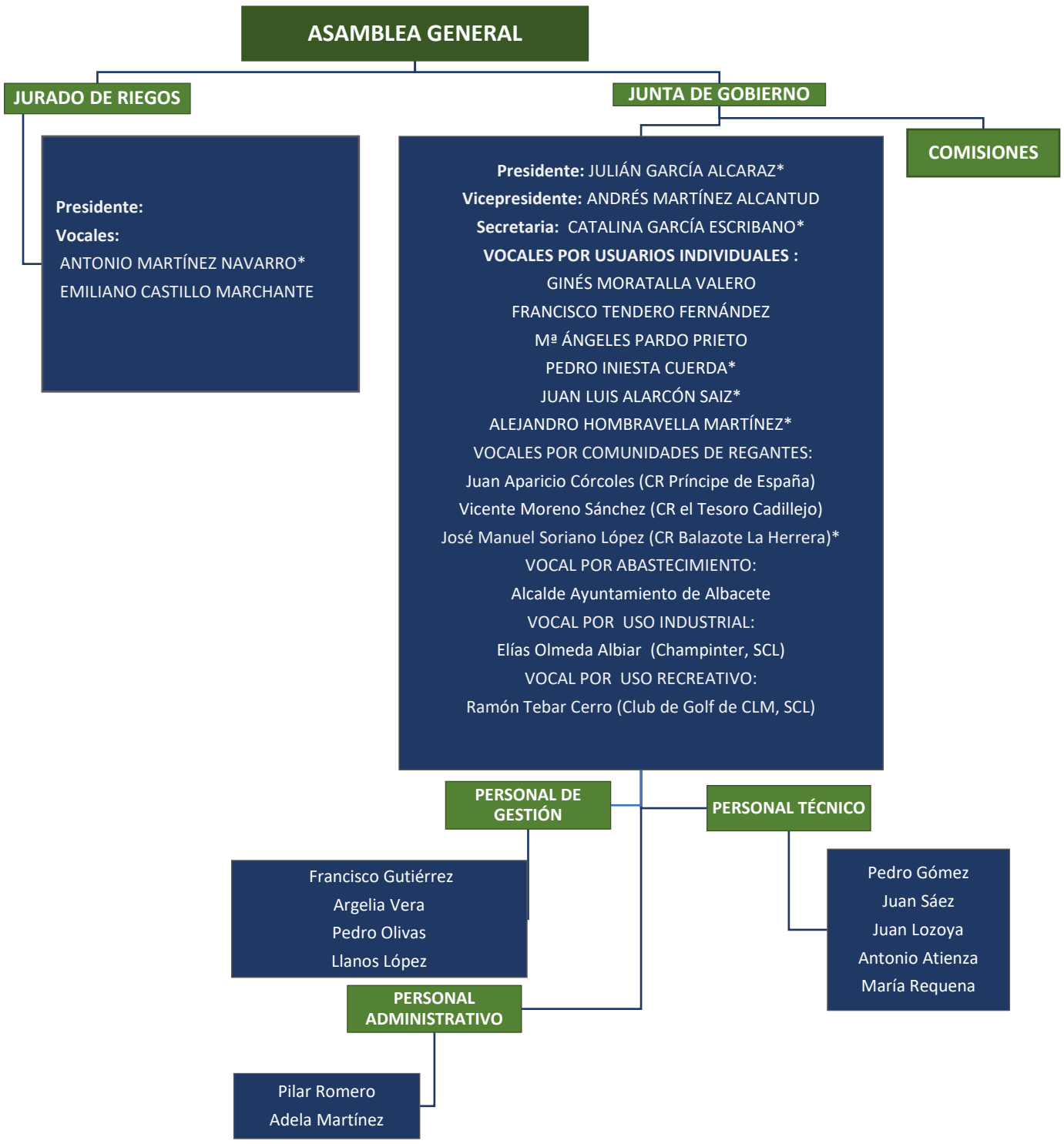
ASAMBLEA GENERAL
JURADO DE RIEGOS
Presidente:
Vocales:
ANTONIO MARTÍNEZ NAVARRO*
EMILIANO CASTILLO MARCHANTE
JUNTA DE GOBIERNO
COMISIONES
Presidente: JULIÁN GARCÍA ALCARAZ*
Vicepresidente: ANDRÉS MARTÍNEZ ALCANTUD
Secretaria: CATALINA GARCÍA ESCRIBANO*
VOCALES POR USUARIOS INDIVIDUALES :
GINÉS MORATALLA VALERO
FRANCISCO TENDERO FERNÁNDEZ
Mª ÁNGELES PARDO PRIETO
PEDRO INIESTA CUERDA*
JUAN LUIS ALARCÓN SAIZ*
ALEJANDRO HOMBRAVELLA MARTÍNEZ*
VOCALES POR COMUNIDADES DE REGANTES:
Juan Aparicio Córcoles (CR Príncipe de España)
Vicente Moreno Sánchez (CR el Tesoro Cadillejo)
José Manuel Soriano López (CR Balazote La Herrera)*
VOCAL POR ABASTECIMIENTO:
Alcalde Ayuntamiento de Albacete
VOCAL POR USO INDUSTRIAL:
Elías Olmeda Albiar (Champinter, SCL)
VOCAL POR USO RECREATIVO:
Ramón Tebar Cerro (Club de Golf de CLM, SCL)
PERSONAL DE GESTIÓN
Francisco Gutiérrez
Argelia Vera
Pedro Olivas
Llanos López
PERSONAL TÉCNICO
Pedro Gómez
Juan Sáez
Juan Lozoya
Antonio Atienza
María Requena
PERSONAL ADMINISTRATIVO
Pilar Romero
Adela Martínez