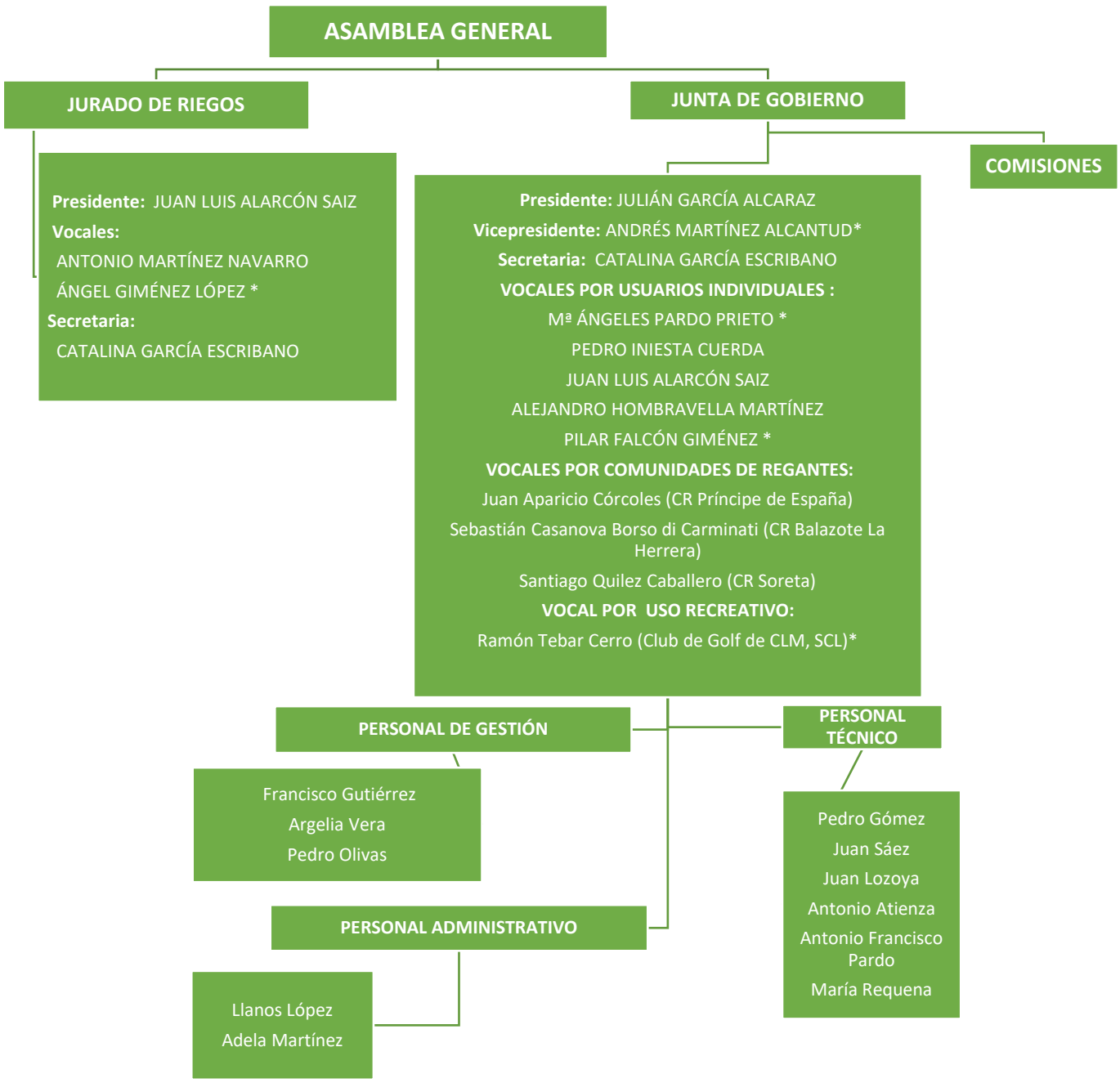
ASAMBLEA GENERAL
JURADO DE RIEGOS
Presidente: JUAN LUIS ALARCÓN SAIZ
Vocales:
ANTONIO MARTÍNEZ NAVARRO
ÁNGEL GIMÉNEZ LÓPEZ *
Secretaria:
CATALINA GARCÍA ESCRIBANO
JUNTA DE GOBIERNO
Presidente: JULIÁN GARCÍA ALCARAZ
Vicepresidente: ANDRÉS MARTÍNEZ ALCANTUD*
Secretaria: CATALINA GARCÍA ESCRIBANO
VOCALES POR USUARIOS INDIVIDUALES :
Mª ÁNGELES PARDO PRIETO *
PEDRO INIESTA CUERDA
JUAN LUIS ALARCÓN SAIZ
ALEJANDRO HOMBRAVELLA MARTÍNEZ
PILAR FALCÓN GIMÉNEZ *
VOCALES POR COMUNIDADES DE REGANTES:
Juan Aparicio Córcoles (CR Príncipe de España)
Sebastián Casanova Borso di Carminati (CR Balazote La Herrera)
Santiago Quilez Caballero (CR Soreta)
VOCAL POR USO RECREATIVO:
Ramón Tebar Cerro (Club de Golf de CLM, SCL)*
COMISIONES
PERSONAL DE GESTIÓN
Francisco Gutiérrez
Argelia Vera
Pedro Olivas
PERSONAL TÉCNICO
Pedro Gómez
Juan Sáez
Juan Lozoya
Antonio Atienza
Antonio Francisco Pardo
María Requena
PERSONAL ADMINISTRATIVO
Llanos López
Adela Martínez